



**LABORATORY**  
GOVERNANCE & PUBLIC POLICY

2  
0  
2  
6



# **COMPANY PROFILE**

**Laboratorium Governance dan Public Policy  
(LGPP)**

---

Jl Swadaya Sekip Ujung Palembang, Sumatera Selatan  
Email: [lgppsc@stisipolcandradimuka.ac.id](mailto:lgppsc@stisipolcandradimuka.ac.id)  
Contact: Deby: 0813-6663-1369



# Sambutan

Assalamualaikum,

Laboratory Governance and Public Policy didirikan dengan misi untuk menjembatani dunia akademik dan praktik pemerintahan. Kami hadir sebagai wadah pengembangan kapasitas mahasiswa sekaligus mitra kolaboratif bagi pemerintah daerah dalam menjawab tantangan tata kelola dan kebijakan publik.

Melalui kegiatan penelitian terapan, pendampingan kebijakan, dan pengabdian kepada masyarakat, kami berkomitmen menghasilkan kajian yang tidak hanya ilmiah tetapi juga aplikatif dan membawa perubahan nyata. Kami percaya bahwa kolaborasi antara perguruan tinggi dan pemerintah daerah adalah kunci untuk menciptakan kebijakan publik yang lebih baik dan berdampak bagi masyarakat.

Kami terbuka untuk menjalin kerja sama dengan seluruh pihak yang memiliki visi serupa dalam membangun tata kelola pemerintahan yang transparan, akuntabel, dan berorientasi pada kepentingan publik.

Terimakasih

Wassalamualaikum



**Dr. Deby Chintia Hestriniah , M.Si**  
Kepala LGPP



# Sambutan

Assalamualaikum,

Kehadiran **Laboratory Governance and Public Policy** merupakan langkah strategis STISIPOL dalam memperkuat peran institusi sebagai pusat kajian ilmu pemerintahan yang relevan dan berdampak nyata bagi masyarakat. Laboratorium ini didirikan dengan semangat untuk menjadi wadah kolaboratif yang mempertemukan dunia akademik dengan kebutuhan riil pemerintahan daerah. Melalui kegiatan penelitian terapan dan pengabdian kepada masyarakat, kami berkomitmen untuk menghasilkan rekomendasi kebijakan yang berbasis bukti (*evidence-based policy*) serta solusi inovatif dalam tata kelola pemerintahan.

Kami percaya bahwa perguruan tinggi memiliki tanggung jawab untuk tidak sekadar mengajarkan teori, tetapi juga turut hadir dalam memecahkan persoalan publik. Laboratorium ini menjadi jembatan antara kajian akademis dan praktik pemerintahan—tempat di mana riset tidak berhenti di atas kertas, melainkan diwujudkan dalam aksi nyata bersama pemerintah daerah dan pemangku kepentingan lainnya. Semoga **Laboratory Governance and Public Policy** dapat terus tumbuh menjadi mitra strategis dalam membangun tata kelola pemerintahan daerah yang transparan, akuntabel, dan berorientasi pada kepentingan masyarakat.

Terimakasih  
Wassalamualaikum



**Dr. Hj. Lishapsari Prihatini, M.Si**  
**Ketua STISIPOL Candradimuka**





# DAFTAR ISI

Tentang LGPP 01

Visi dan Misi 02

Nilai - Nilai 03

Struktur Organisasi 04

Tenaga Ahli 05

Produk Layanan LGPP 07

Mitra LGPP 11



# TENTANG KAMI

Laboratory Governance and Public Policy (LGPP) merupakan laboratorium yang berfokus pada pengembangan riset di bidang tata kelola pemerintahan dan kebijakan publik. Kehadiran LGPP mencerminkan komitmen untuk menghasilkan kajian ilmiah yang tidak hanya memperkaya khazanah pengetahuan, tetapi juga memberikan kontribusi nyata bagi perbaikan tata kelola pemerintahan dan kebijakan publik yang berdampak. Dalam menjalankan kegiatannya, LGPP melibatkan mahasiswa sebagai bagian dari proses pembelajaran berbasis riset, bekerja sama dengan tenaga ahli profesional dari berbagai universitas dan lembaga konsultan, serta membangun kolaborasi strategis dengan entitas pemerintah daerah. Secara kelembagaan, LGPP berada di bawah naungan STISIPOL Candradimuka Palembang, ditetapkan melalui SK Ketua STISIPOL Candradimuka Nomor: 227/SC/SK/III/2025 tanggal 5 Maret 2025.



# VISI & MISI

**“Menjadi pusat riset terkemuka bidang Governance dan Public Policy untuk menghasilkan kebijakan yang berdampak”**

## VISI



## MISI

1. Menyelenggarakan penelitian terapan di bidang tata kelola pemerintahan dan kebijakan publik yang berorientasi pada solusi dan berdampak nyata;
2. Mengembangkan kapasitas analitis dan pemecahan masalah mahasiswa melalui pembelajaran berbasis riset dan praktik lapangan;
3. Membangun kolaborasi strategis dengan pemerintah daerah, akademisi, dan pemangku kepentingan lainnya dalam pengkajian dan pendampingan kebijakan;
4. Menjadi pusat dokumentasi dan pengembangan pengetahuan di bidang tata kelola pemerintahan dan kebijakan publik.



# NILAI - NILAI

## **BAKTI**

BAKTI merupakan nilai-nilai yang menjadi landasan Laboratory Governance and Public Policy (LGPP) dalam menjalankan setiap kegiatannya. BAKTI mencerminkan semangat pengabdian LGPP untuk menghasilkan riset dan kebijakan yang berdampak bagi tata kelola pemerintahan daerah.



## **BERDAMPAK**

Berorientasi pada perubahan dan manfaat nyata

## **AKUNTABEL**

Dapat dipertanggungjawabkan secara ilmiah dan etis

## **KOLABORATIF**

Mengutamakan kerja sama lintas Aktor dan sektor

## **TRANSPARAN**

Terbuka dalam proses dan hasil kegiatan

## **INOVATIF**

*Mengembangkan Solusi kreatif dan relevan*

kepada seluruh



# STRUKTUR ORGANISASI

## STRUKTUR ORGANISASI

Laboratory Governance and Public Policy (LGPP)

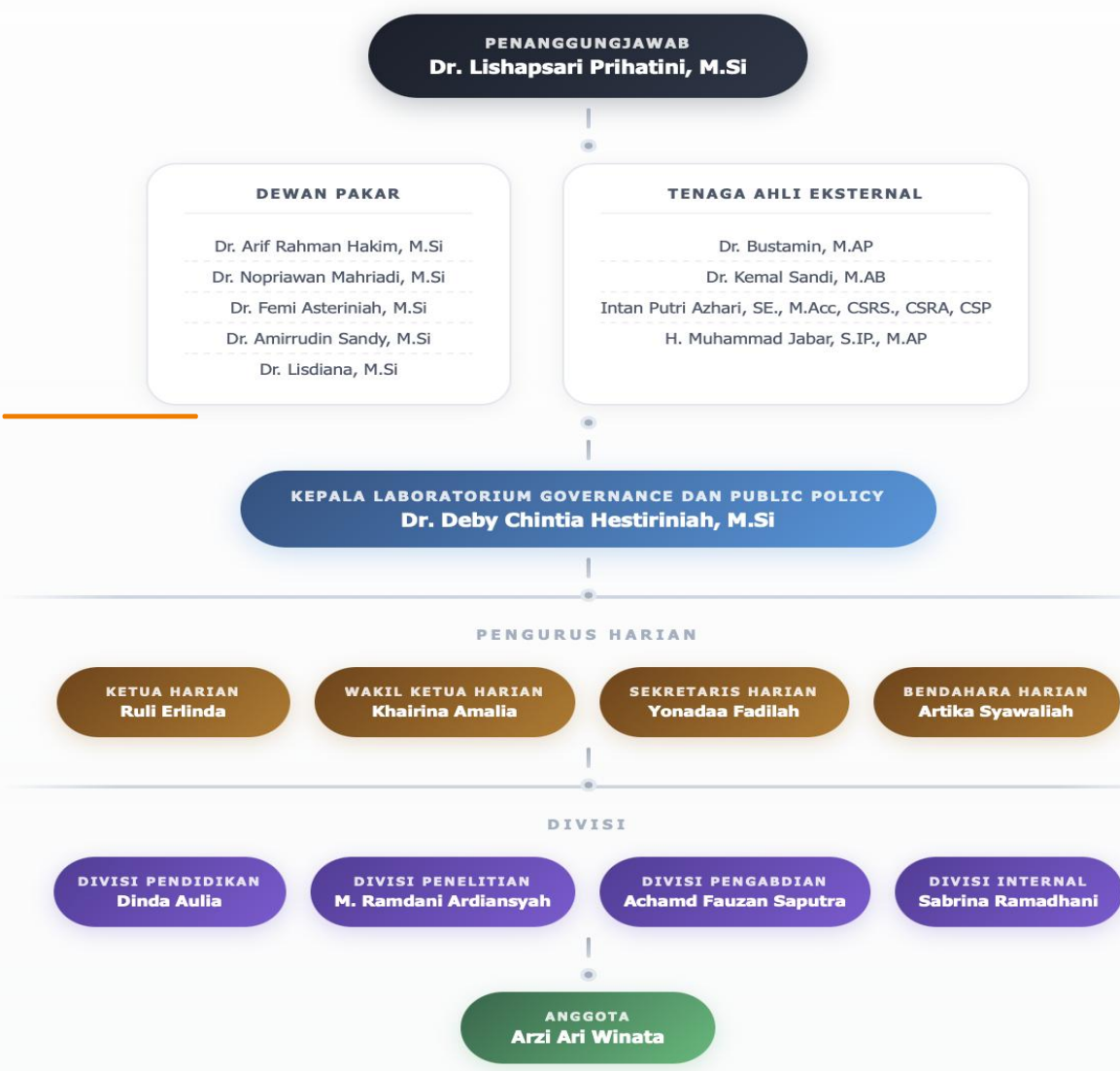





# TENAGA AHLI UTAMA



**Dr. Arif Rahman Hakim, M.Si**  
Governance dan Manajemen  
Publik



**Dr. Nopriawan Mahriadi, M.Si**  
Kepemimpinan Publik



**Dr. (C) Bambang Suprianto, M.Si**  
Digital Government



**M. Febrianza, M.Si**  
Kebijakan Publik



**Ruli Erlinda**  
Tenaga Administrasi



**Khairina Amalia**  
Tenaga Administrasi



# PRODUK LGPP



## LGPP ASN+

Dokumen Proses Bisnis

Inovasi Pelayanan Publik

Dokumen Pelaporan Kinerja

Rencana Pembangunan  
Jangka Menengah Daerah

Perjanjian Kinerja & Sasaran  
Kerja Pegawai

Rencana Strategis

Penjenjangan Kinerja

Sistem Pengendalian Intern  
Pemerintah

Reformasi Birokrasi & Zona  
Integritas

Analisa Jabatan dan  
Analisa Beban Kerja

Sistem Akuntabilitas Kinerja  
Instansi Pemerintah

Rencana Kerja Pemerintah  
Daerah & Rencana Kerja



# PRODUK LGPP



## LGPP Gov

Pendampingan penyelesaian dokumen RPJPD

Pendampingan penyelesaian dokumen RPJMD

Pendampingan penyelesaian dokumen Renstra

Pendampingan penyelesaian dokumen Renja

Pendampingan penyelesaian dokumen Peta Proses

Pendampingan penyelesaian dokumen Rencana Aksi RB

Pendampingan penyelesaian dokumen LKJIP

Pendampingan Sistem Merit

Pendampingan penyelesaian dokumen Kajian Potensi Pendapatan Asli Daerah

Pendampingan penyelesaian dokumen Kajian Pariwisata





# PRODUK LGPP



## LGPPGov

Pendampingan penyelesaian dokumen PK SKP

Pendampingan penyelesaian dokumen IKU IKI

Pendampingan penyelesaian dokumen LPPD

Pendampingan penyelesaian dokumen Maturitas SPIP

Penyelesaian dokumen IKS

Pendampingan penyelesaian dokumen Penataan Kelembagaan

Pendampingan penyelesaian dokumen Peta Proses Bisnis Daerah

Pendampingan penyelesaian dokumen Raodmap RB

Pendampingan penyelesaian dokumen Inovasi Pelayanan Publik

Pendampingan penyelesaian dokumen KLHS



# PRODUK LGPP



## LGPP Village

Pendampingan  
penyusunan dokumen  
RPJMDes

Pendampingan  
penyusunan dokumen  
RKPDDes

Pendampingan  
Penyusunan Analisis  
Potensi Desa

Pendampingan &  
Pelatihan Aplikasi  
Siskuedes

Pendampingan Penataan  
Kelembagaan Desa

Pendampingan &  
Pelatihan Peningkatan  
Kapasitas BPD

Pendampingan Penentuan  
Core Bussinnes BUMDesa

Pendampingan Tata  
Kelola & Manajemen  
Keuangan BUMDesa

Pendampingan Branding  
dan Pemasaran Produk  
Desa

Pendampingan &  
Perumusan Renaksi  
Kemiskinan di Desa



# MITRA/AFFILIATION

## LGPP





## HUBUNGI KAMI



0813-6663-1369



[lgppsc@stisipolcandradimuka.ac.id](mailto:lgppsc@stisipolcandradimuka.ac.id)

Jl Swadaya Sekip Ujung Palembang,  
Sumatera Selatan

LABORATORY GOVERNANCE & PUBLIC POLICY